

PROGRAMAÇÃO PARA A ÁREA VI PRAÇA UNIVERSITÁRIA

ÁREA VI - NOTURNO

PROCESSOS
MIGRATÓRIOS
GEOPOLÍTICOS E
HUMANOS

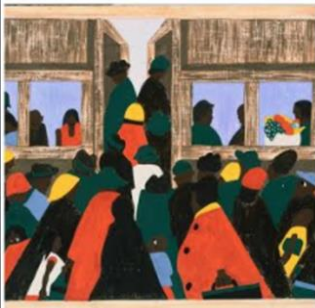

Filosofia, Geografia, História, Letras e Pedagogia

Dia 18 de outubro		Dia 19 de outubro		Dia 20 de outubro		
18h às 18h45	Momento Cultural Migração	18h às 18h45	Momento de integração no Pátio da EFPH	18h às 18h45	Momento de integração no Pátio da EFPH	
18h45 min às 22h	Mostra de Minicursos Temáticos Observação: Escolher e registrar a participação em apenas 1 minicurso (Ver relação abaixo)	18h45 min às 22h	Mostra da Produção Científica na EFPH Observação: Escolher e registrar a participação em apenas uma sala (Ver relação abaixo)	18h45 às 20h15 min	Pedagogia e Geografia Local: Auditório da EFPH 300 vagas	IV Colóquio do Núcleo de Estudos, Pesquisa e Extensão em Humanidades Processos migratórios: questões geopolíticas e humanas Profa. Dra. Heloisa Mazzocante Ribeiro Prof. Dr. Valmor da Silva Moderadora: Profa. Dra. Nicali Bleyer F. dos Santos (Inscrição obrigatória)
					História, Letras e Filosofia (Escolher apenas uma atividade – Ver relação abaixo)	Atividades Diversificadas Oficinas do PUC Idiomas: Nós podemos falar com o Mundo Atividades do PIBID: Subprojetos Letras Subprojeto Filosofia Subprojeto História Atividade do Núcleo de Ensino Pesquisa em Comunicação, Linguagem, Estética e Arte Libras: Comunicação e inclusão Prof. ^a Ma. Edna Misseno Pires Prof. ^a Ma. Thanis Gracie Queiroz Prof. ^a Msnda. Zilda M.
				História, Letras e Filosofia Local: Auditório da EFPH 300 vagas	IV Colóquio do Núcleo de Estudos, Pesquisa e Extensão em Humanidades Processos migratórios: questões geopolíticas e humanas Profa. Dra. Nágila Ibrahim El Kadi Prof. Dr. Alberto da Silva Moreira Moderador: Prof. Dr. José de Oliveira Barbalho (Inscrição obrigatória)	
				Pedagogia e Geografia (Escolher apenas uma atividade – Ver relação abaixo)	Atividades Diversificadas: Oficinas do PUC Idiomas: Nós podemos falar com o Mundo Atividades do PIBID: Subprojeto Educação Infantil Subprojeto Ensino Fundamental Subprojeto Geografia Subprojeto EJA Subprojeto Matemática	

Mostra de Minicursos Temáticos

Minicurso 01: Globalização e Política Internacional – Acadêmica Rafaela Ribeiro	Sala 104
Minicurso 02: Meio Ambiente - Profa. Dra. Oyana Rodrigues dos Santos	Sala 105
Minicurso 03: Cultura e arte - Prof. Me. Amarildo Fernandes Pessoa.	Sala 303
Minicurso 04: Ética, Democracia e Cidadania - Profa. Ma. Liliane Barros de Almeida Cardoso	Sala 304
Minicurso 05: Responsabilidade Social e Educação - Prof. Doutorando Antônio Evaldo Oliveira	Sala 209
Minicurso 06: Educação Integral e Escola de tempo de Integral: Discurso e Políticas – Profa. Dra. Marcilene Pelegrine Gomes	Sala 210
Minicurso 07: Vida Urbana e Vida Rural: Prof. Dr. Valdivino Souza Ribeiro	Sala 211
Minicurso 08: Sociodiversidade e Multiculturalismo – Profa. Dra. Irene Dias de Oliveira	Sala 212
Minicurso 09: Ciência, Tecnologia e Sociedade - Prof. Dr. Paulo Rogério Passos	Sala 308
Minicurso 10: Políticas Públicas: Educação e Cultura - Prof. Dr. Aldimar Jacinto Duarte	Sala 309
Minicurso 11: Meio Ambiente - Profa. Ma. Iwana Martins Camargo Rosa	Sala 310
Minicurso 12: Políticas Públicas – Prof. Me. Genivaldo Felix da Silva	Sala 311

Mostra da Produção Científica na EFPH

Sala 209	Apresentação de Monografias, Iniciação Científica, Dissertações de Mestrado e Teses de Doutorado	
Mostra da Produção Científica na EFPH 1 50 vagas	A ascensão do partido nazista pela propaganda ideológica e o cinema de Leni Riefenstahl Joaquim Henrique Da Silveira Orientador: Prof. Me. Leandro Alves Martins de Menezes	Iniciação Científica Voluntário História
	Conceito De História Na Pós-Modernidade Marcos Matheus Pereira Faria Orientador: Prof. Me. Leandro Alves Martins de Menezes	Iniciação Científica BIC/PUC Goiás História
	Contexto da educação profissional e tecnológica no Brasil: olhares sobre as licenciaturas Iraci Balbina Gonçalves Silva Orientadora: Profa. Dra. Beatriz Aparecida Zanatta	Tese/PPGE
	Plano Nacional de Educação (2014-2024) e Plano Estadual De Educação (2015-2025): Convergências e Divergências em um Estudo Comparativo Túlio Daniel dos Santos Orientadora: Profa. Dra. Iria Brzezinski	Monografia da Graduação/Pedagogia

Sala 211	Apresentação de Monografias, Iniciação Científica, Dissertações de Mestrado e Teses de Doutorado	
Mostra da Produção Científica na EFPH 2 50 vagas	Escola família agrícola de Orizona Goiás: memórias e lembranças de uma experiência de educação do campo Valdivino Souza Ribeiro Orientador: Prof. Dr. José Maria Baldino	Tese/PPGE
	Educação e Formação Humana: Reflexões Sobre a Alteridade Adonice Rodrigues Tolentino Orientadora: Profa. Me. Liliane Barros de Almeida	Monografia da Graduação/Pedagogia
	Educação, Formação Humana e Autonomia: reflexões sobre o cotidiano escolar Ligiany Carolina De Farias Orientadora: Profa. Me. Liliane Barros de Almeida	Monografia da Graduação/Pedagogia
	A devoção do povo – as folias na microrregião do Sudeste de Goiás. Washington Maciel da Silva Orientador: Prof. Dr. Eduardo Gusmão de Quadros	Tese/PPGCR

Sala 405	Apresentação de Monografias, Iniciação Científica, Dissertações de Mestrado e Teses de Doutorado	
Mostra da Produção Científica na EFPH 3 50 vagas	O processo de metamorfose no trabalho de arte: Franz Kafka/Salvador Dalí e algumas relações Alex Sandra de Carvalho Orientador: Prof. Dr. Aguinaldo José Gonçalves	Dissertação/MLET
	A Literatura e as artes plásticas como provedoras de uma proposição dialética CORPÚS: Dalton Trevisan em contos de obras variadas: Cemitério de elefantes (1964); Água Viva de Clarice Lispector (1973); René Magritte A rosa reclusa (1955), A sala de audição (1952) Jacy Cristina Antunes de Queiroz Gonçalves Orientador: Prof. Dr. Aguinaldo José Gonçalves	Dissertação/MLET
	Análise narrativa e discursiva de contos de Hugo de Carvalho Ramos sob o aspecto historiográfico Nalha Monteiro de Souza Lourenço Costa Orientador: Prof. Dr. Rogério Pereira Borges	Dissertação/MLET
	A usina fantástica de José J. Veiga Zenilda Rodrigues de Oliveira Orientador: Prof. Me. Vítor Fernando Perilo Vitoy	Monografia da Graduação/Letras

Sala 401	Apresentação de Monografias, Iniciação Científica e Dissertações de Mestrado	
Mostra da Produção Científica na EFPH 4 50 vagas	A poesia digital: legibilidade e ilegibilidade como estratégias composicionais e tecnológicas. Prof. Dr. Maurício Vaz Cardoso Profa. Dra. Maria Aparecida Rodrigues	Estágio Pós-Doutoral/MLET
	Literatura e imagem: apreensão do signo estético para o surdo Ana Cristina di Oliveira Orientador: Prof. Dr. Divino José Pinto	Dissertação/MLET
	Liberdade e Bem Comum no Debate Político Contemporâneo Pedro Vinicius Dias Alcântara Orientadora: Profa. Dra. Eliana Borges Fleury Curado	Monografia da Graduação/Filosofia
	A arte moderna e o espírito absoluto em Hegel Hugo Santos Vieira Orientador: Prof. Me. Amarildo Fernandes Pessoa	Monografia da Graduação/Filosofia

Sala 110	Apresentação de Monografias, Iniciação Científica e Dissertações de Mestrado	
Mostra da Produção Científica na EFPH 5 40 vagas	O romance policial e o submundo revelando A Grande Arte, de Rubem Fonseca Mari Alves da Silva Falleiro Orientadora: Profa. Dra. Maria Teresinha Martins do Nascimento	Dissertação/MLET
	A presença do discurso feminino na formação primeira do romance brasileiro. Rodrigo Gouvêia Rodrigues Orientadora: Profa. Dra. Maria Teresinha Martins do Nascimento	Dissertação/MLET
	A concepção interacionista e os PCN: teoria versus prática na percepção do PIBID de Letras Adriana Clara Rocha Rêgo Orientadora: Profa. Dra. Edna Silva Faria	Monografia da Graduação/Letras

Sala 311	Apresentação de Monografias, Iniciação Científica e Dissertações de Mestrado	
Mostra da Produção Científica na EFPH 6 40 vagas	Imanência e Transcendência na obra do Padre Antônio Vieira CORPUS: Sermões do Padre Antônio Vieira Marcos Benaia Oliveira Ferreira Orientadora: Profa. Dra. Maria Aparecida Rodrigues	Dissertação/MLET
	O Poder da Linguagem e a Força da Lei CORPUS: Vidas secas, Graciliano Ramos Felipe Gonçalves Vieira Orientadora: Profa. Dra. Maria Teresinha Martins do Nascimento	Dissertação/MLET
	A construção do aspecto temático na obra "História a quatro mãos" Gleycy Mayane Ferreira Sousa Orientadora: Profa. Ma. Daura Maria Guimarães Aguiar	Monografia da Graduação/Letras

Sala 303	Apresentação de Monografias, Iniciação Científica e Dissertações de Mestrado	
Mostra da Produção Científica na EFPH 7 40 vagas	Soberania E Biopolítica Em Foucault Ildo Corrêa da Silva Neto Orientador: Prof. Dr. Eduardo Sugizaki	Iniciação Científica Voluntário Filosofia
	A vitória do animal Laborans: o desaparecimento do espaço público e a instauração de uma nova configuração de mal em Hannah Arendt] Pedro Vinícius Dias Alcântara Orientador: Prof. Me. Leandro Alves Martins de Menezes	Iniciação Científica Voluntário Filosofia
	Literatura E Música: Uma Leitura Para Surdos Alessandra Alves Vieira Ribeiro Orientador: Prof. Dr. Divino José Pinto	Dissertação/MLET
	O processo de estranhamento da obra de arte em A Hora dos Ruminantes, J. J. Veiga Wanice Garcia Barbosa Orientadora: Profa. Dra. Maria Teresinha Martins do Nascimento	Dissertação/MLET

Sala 105	Apresentação de Monografias, Iniciação Científica e Dissertações de Mestrado	
Mostra da Produção Científica na EFPH 8 40 vagas	Conhecendo a realidade do professor do ensino profissional em goiás Vinícius Carvalho Castro Orientadora: Profa. Dra. Oyana Rodrigues dos Santos	Iniciação Científica PIBIC/CNPQ Geografia
	Vestibular social da PUC Goiás-PVS: história e memórias de trajetórias escolares de ingressantes a diplomados Tales Damascena de Lima Orientador: Prof. Dr. José Maria Baldino	Iniciação Científica PIBIC/CNPQ História
	Preconceito e discriminação nas instituições de ensino superior: em busca de uma cultura de paz Felipe Silva de Freitas Orientadora: Profa. Dra. Thaís Alves Marinho	Iniciação Científica PIBIC/CNPQ História
	Mentores e história dos pioneiros no ensino de Química nos dois tradicionais Colégios de Goiânia (Lyceu E Pedro Gomes) com as teses e antíteses da época de iniciação até 2015 Clertan Souza Martins Orientador: Prof. Dr. José Maria Baldino	Iniciação Científica Voluntário Química
	Interação da teoria Vygotskiana Zona de Desenvolvimento Proximal (ZDP) e sua aplicação na mediação do direito brasileiro: o mapeamento das produções acadêmicas Pós-Graduação Stricto Sensu Do Estado Da Arte Lauenda Natiane Moreira dos Passos Orientadora: Profa. Dra. Ivoni de Souza Fernandes	Iniciação Científica PIBIC/CNPQ Direito

Sala 104	Apresentação de Monografias, Iniciação Científica e Dissertações de Mestrado	
Mostra da Produção Científica na EFPH 9 40 vagas	Os Fenômenos de enchente, inundação e alagamento: uma proposta para o processo de Ensino-Aprendizagem de Geografia Augusto Cesar Magalhães de Souza Orientador: Prof. Dr. Diego Tarley Ferreira Nascimento	Monografia da Graduação/Geografia
	Compilação, organização e tratamento de dados dos principais elementos climáticos com vistas a identificação de eventos extremos Luan Victor Vieira Lima Orientador: Prof. Dr. Diego Tarley Ferreira Nascimento	Iniciação Científica Voluntário Geografia
	Fatores e mecanismos responsáveis pela gênese dos eventos climáticos extremos da cidade GOIÂNIA-GO Vitor Pereira Cruz Orientador: Prof. Dr. Diego Tarley Ferreira Nascimento	Iniciação Científica Voluntário Geografia
	Levantamento da estrutura e avaliação da função dos parques ambientais de Goiânia-Go Willian Tavares Cerino Orientador: Prof. Dr. Diego Tarley Ferreira Nascimento	Iniciação Científica Voluntário Geografia

Sala 310	Apresentação de Monografias, Iniciação Científica e Dissertações de Mestrado	
Mostra da Produção Científica na EFPH 10 40 vagas	Relações entre cultura e educação escolar: concepções e práticas de professores do ensino fundamental Kenia Ribeiro Da Silva Hidalgo Orientadora: Profa. Dra. Raquel Aparecida da M. M. Freitas	Tese/PPGE
	O despertar da sexualidade na educação infantil Patrícia Izabel de Souza Orientadora: Profa. Dra. Teresa Cristina Barbo Siqueira	Monografia da Graduação/Pedagogia
	Aspectos da transcrição na poesia do Walt Whitman e Carlos Drummond de Andrade Rosângela Soares de Almeida Ribeiro Orientador: Prof. Dr. Divino José Pinto	Dissertação/MLET
	Chronos Kai Anagké: vestígios do sagrado em João Guimarães Rosa.	Tese/PPGCR

	Cristiano Santos Araújo Orientador: Prof. Dr. Gilberto Gonçalves Garcia	
--	--	--

Sala 404	Apresentação de Monografias, Iniciação Científica e Dissertações de Mestrado	
Mostra da Produção Científica na EFPH 11 40 vagas	Ideias reformistas no Brasil como Projeto de Nação no pós-independência na perspectiva da Crítica Decolonial: uma educação libertadora por José Bonifácio de Andrada e Silva Alex da Silva Corrêa Orientador: Prof. Me. Cleiton Ricardo das Neves	Monografia da Graduação/História
	O destino do corpo sem vida: o ritual da cremação através do estudo de caso do Cemitério Vale do Cerrado em Goiânia em uma perspectiva Histórica Oscar da Silva Santos Orientador: Prof. Me. Cleiton Ricardo das Neves	Monografia da Graduação/História
	A trajetória histórica da construção da identidade Venezuelana: da luta contra o domínio Espanhol até a Revolução Bolivariana de Hugo Chávez Thaina Vieira Alves Orientador: Prof. Me. Cleiton Ricardo das Neves	Iniciação Científica Voluntário História
	Relendo 'A tempestade' na perspectiva Decolonial: ser o 'Caliban' não nos faz ser inferiores ou superiores à 'Próspero' e 'Ariel' Patrícia Lorene Costa Araújo Orientador: Prof. Me. Cleiton Ricardo das Neves	Monografia da Graduação/História
	Intolerância religiosa e violência, frentes às práticas religiosas no Brasil, no Século XXI. Wesley Dos Santos Ribeiro Orientador: Prof. Dr. Clóvis Ecco	Dissertação/PPGCR

Sala 304	Apresentação de Monografias, Iniciação Científica e Dissertações de Mestrado	
Mostra da Produção Científica na EFPH 12 40 vagas	Inquisição na América Portuguesa: poder, moral e sexualidade Julia Silva Machado Orientadora: Profa. Ma. Simone Cristina Schmalz de Rezende e Silva	Monografia da Graduação/História
	O Santo Ofício na Capitania de Goiás no Século XVIII: processos inquisitoriais Ana Flávia Crispim Lima Orientadora: Profa. Ma. Simone Cristina Schmalz de Rezende e Silva	Iniciação Científica BIC/OVG História
	A presença do Santo Ofício no período colonial através da ação dos visitantes inquisitoriais Vanilma Vieira de Arruda Orientadora: Profa. Ma. Simone Cristina Schmalz de Rezende e Silva	Iniciação Científica BIC/OVG História
	A história da inquisição durante o período colonial na sociedade da Capitania de Goiás - Século XVIII Priscila Rafaela Alves Pereira Orientadora: Profa. Ma. Simone Cristina Schmalz de Rezende e Silva	Iniciação Científica Voluntário História
	Hagiografia e história: a construção discursiva Do "Martyrium Et Gesta Infantis Domini Fernandi" Luan Frederico Paiva da Silva Orientadora: Profa. Dra. Renata Cristina de Sousa Nascimento	Iniciação Científica BIC/PUC-GOÍÁS História

Sala 101	Apresentação de Monografias, Iniciação Científica e Dissertações de Mestrado	
Mostra da Produção Científica na EFPH 13 40 vagas	A Congada da Vila João Vaz em Goiânia (GO): Memória e Tradição. Rosinalda Correa da Silva Orientadora: Profa. Dra. Irene Dias de Oliveira	Tese/PPGCR
	Constitucionalismo Brasileiro e Multiculturalismo: a afirmação das diferenças religiosas. Vinicius Wagner De Sousa Maia Nakano Orientadora: Profa. Dra. Irene Dias de Oliveira	Tese/PPGCR
	A Arte Paradoxal: entre o Canto e a Crueldade CORPUS: Os cantos de maldor, Lautréamont e Pinturas de Adriana Varejão Cecília Honória Dos Santos Pereira Orientadora: Profa. Dra. Maria Aparecida Rodrigues	Dissertação/MLET
	A Estética da Dissonância em Fiódor Dostoiévski Se Deus não existe, tudo é permitido – Provocações niilistas de Ivan Karamázov CORPUS: Os Irmãos Karamázov José Donizete Fraga Orientadora: Profa. Dra. Maria Aparecida Rodrigues	Dissertação/MLET

Sala 113	Apresentação de Monografias, Iniciação Científica e Dissertações de Mestrado	
Mostra da Produção Científica na EFPH 14 40 vagas	As Cotas Raciais como Política de Reparação Social Gercina Patrícia Fernandes Lopes Orientador: Prof. Dr. Marcos Antônio da Silva	Monografia da Graduação/Pedagogia
	Perspectivas da conservação do parque nacional das emas na ótica da Educação Ambiental Lorryny Carmo Lima Orientador: Prof. Dr. Marcos Antônio da Silva	Iniciação Científica Voluntário Pedagogia
	Diálogos dialéticos: um estudo do ensino literário e a formação do professor. Luciana Luiza da Silva Soares Orientadora: Profa. Dra. Maria Teresinha Martins do Nascimento	Dissertação/MLET
	As identidades apresentadas na obra de Mia Couto: Mulheres de Cinzas, no multiculturalismo, na literatura africana Ana Lúcia dos Santos Piedras Orientadora: Profa. Dra. Maria Teresinha Martins do Nascimento	Dissertação/MLET

Sala 308	Apresentação de Monografias, Iniciação Científica e Dissertações de Mestrado	
Mostra da Produção Científica na EFPH	A Dimensão Política da Práxis de Jesus do Evangelho de Lucas. Valdivino José Ferreira Orientador: Prof. Dr. Valmor da Silva	Tese/PPGCR

15 40 vagas	A Argumentação Jurídica, a Recepção e o Efeito Estéticos nas obras Crimes e Castigo, de Dostoiévski e o Processo, de Franz Kafka CORPÚS: Crimes e Castigo, de Dostoiévski e o Processo, de Franz Kafka Daniel Moreira Tavares Orientadora: Profa. Dra. Maria Aparecida Rodrigues	Dissertação/MLET
	Hotel Atlântico, de João Gilberto Noll: vários olhares sob a perspectiva da Estética da Recepção e da Teoria do Efeito Estético. CORPÚS: Hotel Atlântico, João Gilberto Noll. Izabella Lorenzoni Nascimento Orientadora: Profa. Dra. Maria Aparecida Rodrigues	Dissertação/MLET
	A Reescritura de Nélide Piñon em A força do destino: a ópera e a tragicomédia Sílvia do Nascimento Cardoso Ramos Orientadora: Profa. Dra. Maria Aparecida Rodrigues	Dissertação/MLET

Sala 112	Apresentação de Monografias, Iniciação Científica e Dissertações de Mestrado	
Mostra da Produção Científica na EFPH 16 40 vagas	A influência dos hábitos de leitura e escrita na produção de textos Gleydson Vieira da Silva Orientado: Prof. Me. Carlos Alberto Nogueira Filho	Monografia da Graduação/Letras
	O sujeito, a emoção e política linguística em uma visão pragmática Rosely Adriana Cardoso Orientador: Prof. Me. Carlos Alberto Nogueira Filho	Monografia da Graduação/Letras
	Um olhar sobre a linguagem e o (des)caminho do real ao imaginário, em A casca da serpente, de José J. Veiga CORPÚS: A casca da serpente, de José J. Veiga Helena Vieira da Costa Orientadora: Profa. Dra. Maria Aparecida Rodrigues	Dissertação/MLET
	Contraste paradoxal entre persistência e fluidez sensitiva: Estudo Relacional CORPÚS: Na Floresta do Alheamento, de Fernando Pessoa e a Pintura, de Dalí. Leicina Alves Xavier Pires Orientadora: Profa. Dra. Maria Aparecida Rodrigues	Dissertação/MLET
	Os megatemplos: a estética arquitetônica do Neopentecostalismo Lucas Finotti Frausino Orientador: Prof. Dr. Alberto Da Silva Moreira	Iniciação Científica Voluntário Engenharia Civil

Atividades Diversificadas

Atividade: Oficina PUC Idiomas Nós podemos falar com o Mundo:	18h45min às 20h15min	Atividade 1 - Oficina de Espanhol – Profa. Roxana Muñoz	Sala 209	50 vagas
		Atividade 2 - Oficina de Inglês – Profa. Tatiane Castro	Sala 210	50 vagas
		Atividade 3 - Oficina de Inglês para viagem – Prof. Fabiano Águila	Sala 201	50 vagas
		Atividade 4 - Oficina de Italiano – Prof. Pedro Lobo	Sala 208	50 vagas
	20h30min às 22h	Atividade 5 - Oficina de Inglês Instrumental – Profa. Beza Moraes	Sala 211	50 vagas
		Atividade 6 - Oficina de Alemão – Prof. Fausto de Jesus	Sala 212	50 vagas
Atividade - PIBID 18h45min – 20h15min	Atividade 7 - Mostra interativa de Física: Subprojeto de Física/ECEC Mostra interativa de Química: Subprojeto Química/ECEC		Hall	50 vagas
	Atividade 8 - Literatura e Contação de História/ Subprojeto Letras		Sala 308	50 vagas
	Atividade 9 - A Cultura Popular na obra de Mário de Andrade / Subprojeto Letras		Sala 309	50 vagas
	Atividade 10 - Roda de Conversa: A contribuição da Geografia às temáticas socioambientais - Subprojeto Geografia		Sala 104	50 vagas
	Atividade 11 - A formação do professor de História: experiências e descobertas no PIBID - Subprojeto História		Sala 105	50 vagas
Atividade – PIBID 20h30min – 22h	Atividade 12 - Roda de Conversa: Literatura e filosofia: a harmonia dos contrários/Subprojeto Filosofia		Sala 303	50 vagas
	Atividade 13 - Currículo na Educação Infantil - Subprojeto Pedagogia/Educação Infantil		Sala 311	50 vagas
	Atividade 14 - Formação de professores para a Escola Pública - Subprojeto Pedagogia/Ensino Fundamental		Sala 312	50 vagas
	Atividade 15 - Oficina de Matemática nos anos iniciais do ensino fundamental: subprojeto de Matemática/ECEC		Sala 401	50 vagas
	Atividade 16 - Linguagem cartográfica em tempos de GPS, para quê? /Subprojeto Geografia		Sala 310	50 vagas
	Atividade 17 - Poesia e Resistência: diálogos com Ferreira Gullar – Subprojeto Pedagogia/EJA		Sala 304	50 vagas
Atividade do Núcleo de Ensino Pesquisa em Comunicação, Linguagem, Estética e Arte 18h45min – 20h15min	Atividade 18 - Libras: Comunicação e inclusão		Sala 405	50 vagas

Atividade Mesa Redonda 18h45min – 20h15min	Atividade 19 - Os Números das mortes violentas e a saúde Pública - Prof. Me. Pedro Antônio Chagas Cáceres	Sala 407	50 vagas
do IV Colóquio do Núcleo de Estudos, Pesquisa e Extensão em Humanidades	Atividade 20: Processos migratórios: questões geopolíticas e humanas Profa. Dra. Heloisa Mazzocante Ribeiro Prof. Dr. Valmor da Silva Moderadora: Profa. Dra. Nicali Bleyer F. dos Santos	Auditório EFPH	300 vagas
Atividade do IV Colóquio do Núcleo de Estudos, Pesquisa e Extensão em Humanidades	Atividade 21 - Processos migratórios: questões geopolíticas e humanas Profa. Dra. Nágila Ibrahim El Kadi Prof. Dr. Alberto da Silva Moreira Moderador: Prof. Dr. José de Oliveira Barbalho	Auditório EFPH	300 vagas